УСЛОВНЫЕ ОБОЗНАЧЕНИЯ

ГРАНИЦЫ

- Границы формируемого земельного участка строительства тротуара
- Местоположение линейного объекта
- Границы земельных участков, сведения о которых внесены в государственный кадастр недвижимости
- Границы зоны санитарной охраны "условно" проходит по границе территориальных зон

Зона планируемого размещения объектов капитального строительства линейный объект

- Тротуар по ул. Комсомольская

Территории инженерных коммуникаций и сооружений инженерной инфраструктуры.

Зона с особыми условиями использования территории

- Радиотехнический кабель, охранная зона 2,5 м., в каждую сторону (УЗК)
- Воздушная линия электропередачи, ЛЭП 0,4 кВ, охранная зона минимум - 10 м., в каждую сторону (УЗК)
- Воздушная линия электропередачи, охранная зона минимум - 2,5 м., в каждую сторону (УЗК)
- Газопроводы, охранная зона минимум - 2м., в каждую сторону (УЗК)
- Газопроводы д.д. охранная зона - 2,5 м., в каждую сторону (УЗК)
- Газопроводы д.д. охранная зона - 2,5 м., в каждую сторону (УЗК)
- Газопроводы высокого давления - 7,5 м., в каждую сторону (УЗК)
- ТПП газоснабжения охранная зона минимум 8 м., в каждую сторону
- Объекты транспортной инфраструктуры
- Границы зон охраны ОКН памятники истории
- 23:06:0402006:8 — Номер земельного участка согласно кадастровому учету
- 23:06:0000000:1258 — Номер земельного участка согласно кадастровому учету
- 23:06:0402044 — Кадастровый квартал

1а Номер земельной (поворотной) точки границы формируемого земельного участка

С

- Зона застройки индивидуальными жилыми домами
- Зона застройки малоэтажными жилыми домами
- Зона обслуживания объектов необходимых для осуществления производственной и предпринимательской деятельности
- Зона природных территорий
- Коммунально-складская зона
- Зона делового,общественного и коммерческого назначения

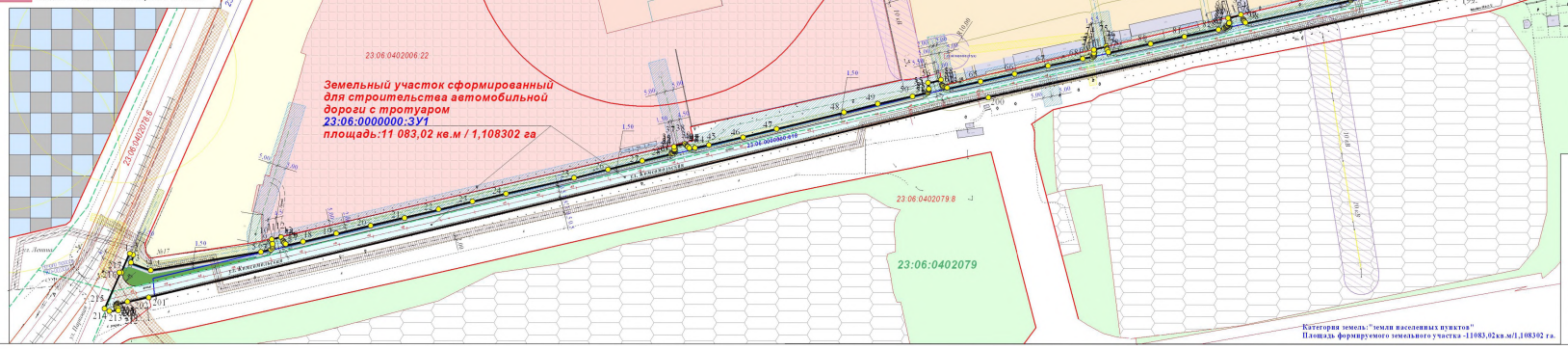

Примечание:
1.Охранная зона вдоль трасс наружных газопроводов принимается в виде территории, ограниченной условными линиями проходящими на расстоянии 2,0 м с каждой стороны от оси газопровода. Согласно Постановлению Правительства РФ от 20 ноября 2000г. №878"Об утверждении Правил охраны газораспределительных сетей" с изменениями и дополнениями 22 декабря 2011 г.
2. Охранная зона воздушных ЛЭП (до 1 кВ) по -2 м., (от 1 до 20 кВ) - в виде части поверхности участка земли и воздушного пространства ограниченной параллельными вертикальными плоскостями, отстоящими обе стороны ЛЭП от крайних проводов при их отклонении их положения -1М метров в каждую сторону, согласно Постановления Правительства РФ от 24 февраля 2009 г. №160 "О порядке установления охранных зон объектов электросетевого хозяйства и особых условий использования земельных участков, расположенных в границах таких зон"(с изменениями и дополнениями)

Шифр 19-04-135-ю

Изм.	Кол.уч.	Лист	№док.	Подп.	Дата	Согласовано и утверждено: Проект планировки территории и проект межевания территории по объекту: "Автомобильная дорога с тротуаром по ул.Комсомольская пос.Гирей Гулькевичский район Краснодарский край" Заказчик: Администрация Гирейского городского поселения			
							Стадия	Лист	Листов
ГИП		Алибайлова			2019		ПП	1	1
Инженер		Кальницкая			2019	Чертеж проекта планировки территории по объекту: автомобильная дорога с тротуаром по ул.Комсомольская пос. Гирей Гулькевичский район Краснодарский край	МКУ "УКС" муниципальное образование Гулькевичский район		